

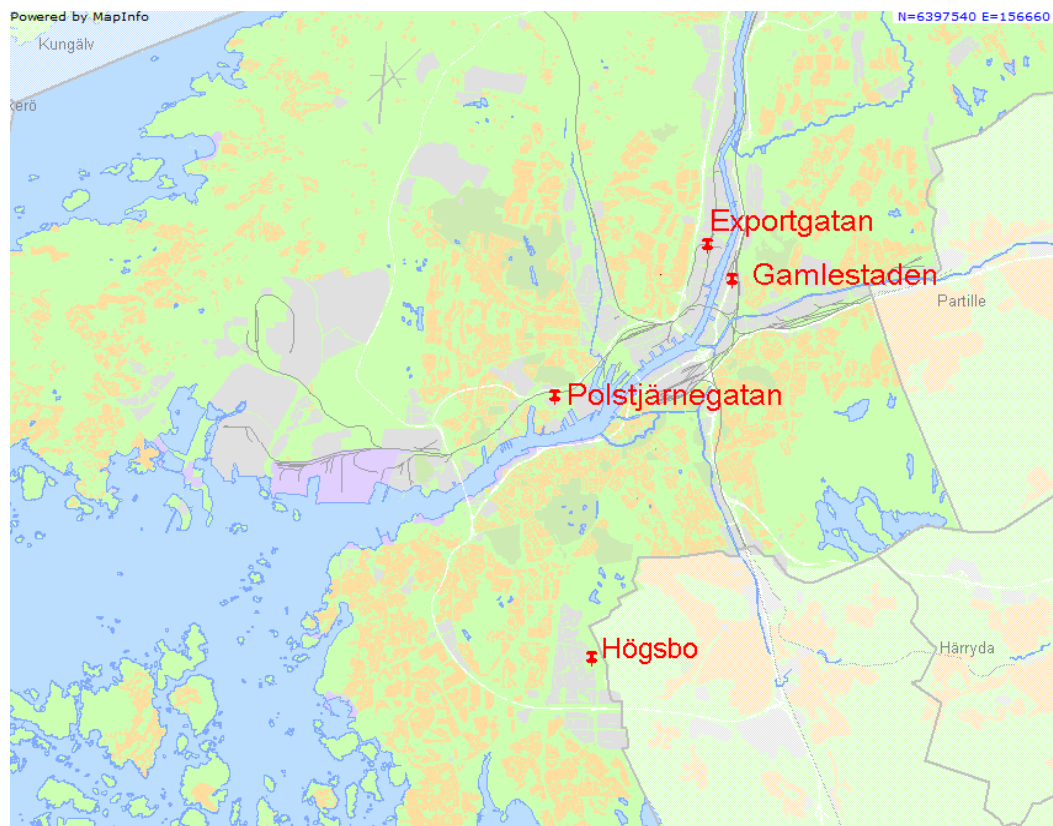

Snödeponiplatser på land 2017–2019

Följande platser kan användas för deponering av snö på land:

1. **Gamlestadens 740:51 (Infart Slakthusgatan)**
Beskrivning: Platsen ligger på gammal industrimark. Lagringskapacitet ca 5 000 m³.
2. **Polstjärnegatan**
Beskrivning: Platsen är ett utfyllt område mellan Polstjärnegatan och Sannegårdens industrispårrområde. Lagringskapacitet ca 1 000 m³.
3. **Högsbo 757:332(A Odhners gata)**
Lagringskapacitet ca 4 000 m³.
4. **Exportgatan industrispårrområde**
Lagringskapacitet ca 1 000 m³.



Översikt alla snödeponier



Gamlestaden 740:51

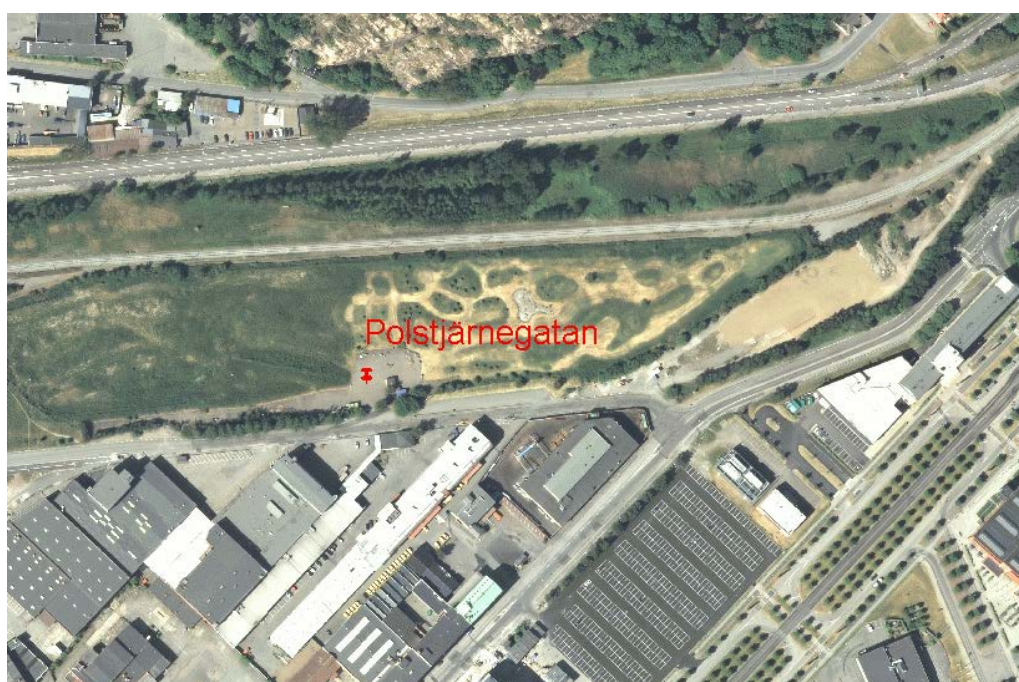

Polstjärnegatan

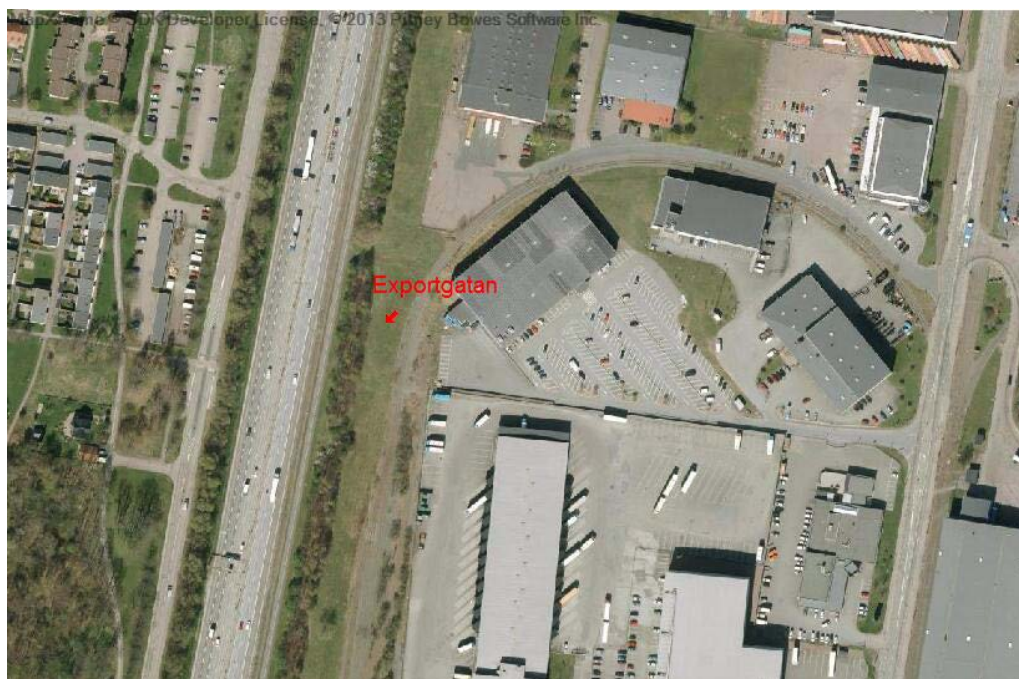

Exportgatan



Högsbo 757:332, A Odhners gata